

Aventerre

Qu'est-ce que Climagri ©?

Un outil de diagnostic des consommations d'énergie et des émissions de GES\* de l'agriculture et la forêt, à l'échelle des territoires.

Une démarche de territoire - réunissant les parties prenantes autour des enjeux énergie et GES de l'agriculture et la forêt.

- permettant d'identifier les priorités d'action, de réaliser des simulations pour tester leur impact.

Le potentiel nourricier des différents scénarios peut être calculé.

\*gaz à effet de serre

Augmentez votre compétitivité !

Réduisez votre **EMPREINTE CARBONE**

- Bilans carbone ®
- Prestataire agréé ClimAgri®
- Diagnostics énergétiques d'entreprise agricole

Les principaux postes émetteurs de gaz à effet de serre sont liés à une consommation importante d'énergies fossiles, directe ou indirecte.

La majeure partie des émissions de GES\* est indirecte, liée aux produits/équipements utilisés et à la fin de vie de ceux-ci.

Vous gagnerez donc en compétitivité environnementale et économique si vous réduisez votre bilan carbone.

Aventerre accompagne les entreprises et les territoires dans la réduction de leurs émissions en élaborant avec elles un plan d'action.

\*gaz à effet de serre

**Les outils utilisés :**

Le Bilan Carbone®, créé par l'ADEME, est développé par l'Association Bilan Carbone.

Il s'adresse à tout type d'entreprise et aux collectivités territoriales et permet de répondre, entre autre, aux obligations réglementaires.

Il permet de simuler différents scénarios d'amélioration du bilan GES et de définir une stratégie carbone.

DiaTerre® est un outil développé par l'ADEME à destination des entreprises agricoles.

Il permet d'évaluer simultanément leurs consommations énergétiques et leur empreinte carbone.

Cette analyse débouche sur la définition d'un plan d'amélioration.

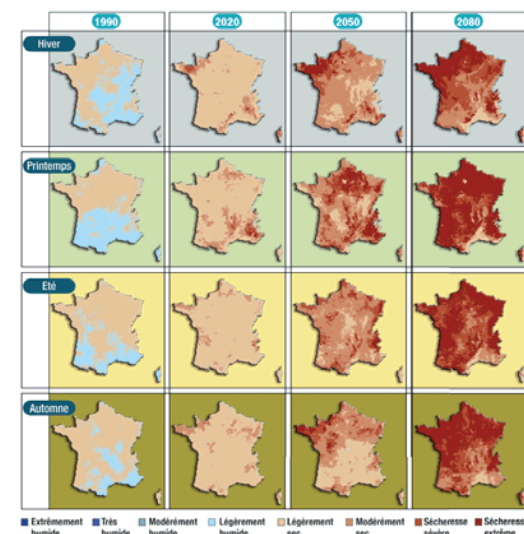
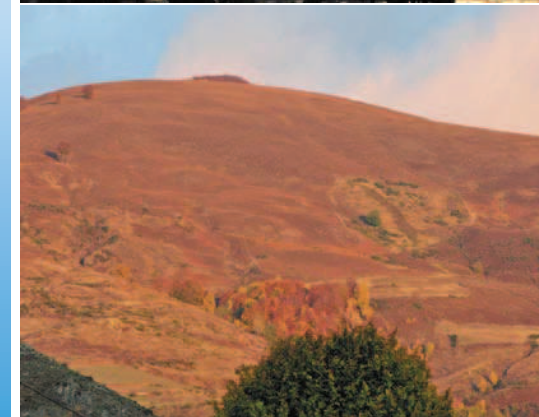
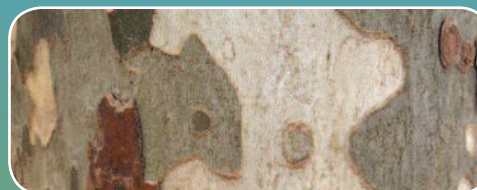

06 22 80 06 99



5 Plan des Tourterelles  
34270 St Mathieu de Tréviers  
06 22 80 06 99  
acaburet@gmail.com  
<http://aventerre.fr>

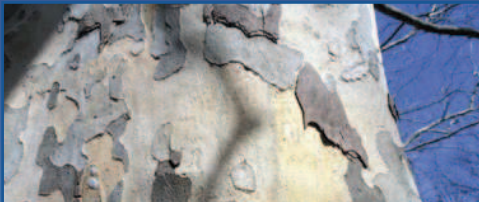

Aventerre

Augmentez votre  
compétitivité !

## Réduisez votre EMPREINTE CARBONE

- Bilans carbone ®
- Prestataire agréé ClimAgri®
- Diagnostics énergétiques  
d'entreprise agricole

Qu'est-ce que Climagri ©?

Un outil de diagnostic des consommations d'énergie et des émissions de GES\* de l'agriculture et la forêt, à l'échelle des territoires.

Une démarche de territoire  
- réunissant les parties prenantes autour des enjeux énergie et GES de l'agriculture et la forêt.

- permettant d'identifier les priorités d'action, de réaliser des simulations pour tester leur impact.

Le potentiel nourricier des différents scénarios peut être calculé.

\*gaz à effet de serre



5 Plan des Tourterelles  
34270 St Mathieu de Tréviars  
06 22 80 06 99  
acaburet@gmail.com  
<http://aventerre.fr>



Aventerre

Augmentez votre  
compétitivité !

## Réduisez votre EMPREINTE CARBONE

- Bilans carbone ®
- Prestataire agréé ClimAgri®
- Diagnostics énergétiques  
d'entreprise agricole

Qu'est-ce que Climagri ©?

Un outil de diagnostic des consommations d'énergie et des émissions de GES\* de l'agriculture et la forêt, à l'échelle des territoires.

Une démarche de territoire  
- réunissant les parties prenantes autour des enjeux énergie et GES de l'agriculture et la forêt.

- permettant d'identifier les priorités d'action, de réaliser des simulations pour tester leur impact.

Le potentiel nourricier des différents scénarios peut être calculé.

\*gaz à effet de serre



5 Plan des Tourterelles  
34270 St Mathieu de Tréviars  
06 22 80 06 99  
acaburet@gmail.com  
<http://aventerre.fr>